

Datenbeschreibung

Forstorganisation (FO)

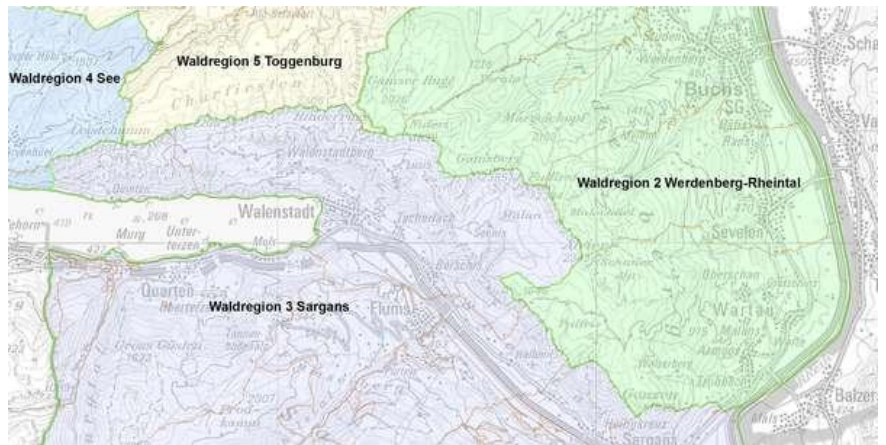

Name, Inhalt

Titel	Forstorganisation (FO)
Inhalt	Flächenobjekte mit Waldregionen und Forstrevieren
Kurzbeschreibung	Organisationseinheiten des St.Galler Forstdienstes. Bei den Forstrevieren sind sowohl die hoheitlichen als auch die bewirtschafteten Reviere enthalten. Die hoheitlichen Reviere decken lückenlos den ganzen Kanton St.Gallen ab. Die bewirtschafteten Gebiete in den Nachbarkantonen und die von anderen Kantonen auf St.Galler Boden bewirtschafteten Wälder sind entsprechend attribuiert.
Absicht/Zweck	Arbeitsgrundlage
Räumliche Ausprägung	Vektor
Geografische Audehnung	Kanton St.Gallen

Genauigkeit, Auflösung, Nachführung

Erhebungsmassstab	1:500
	Die Darstellung der Waldregionen basiert auf den Gemeindegrenzen der amtlichen Vermessung SG. Die Darstellung der Forstreviere basiert auf den Liegenschaftsgrenzen der amtlichen Vermessung SG.
Lagegenauigkeit [m]	1
Nachführungsperiode	vierteljährlich

Datenherkunft und Rechtslage

Datenerhebung	Waldregionen: Grundlage sind Gemeindegrenzen der amtlichen Vermessung (SG). Forstreviere: Grundlage sind Liegenschaften der amtlichen Vermessung (SG und Nachbarkantone).
Datenerfassung	Waldregionen: ab 2008, vorher als Forstkreise bezeichnet Forstreviere: Ende 2009 Ersterfassung
Zuständige Fachstelle	Kantonsforstamt St.Gallen
Rechtsgrundlage	Bundesgesetz über den Wald (Waldgesetz, WaG) sGS 651.1 Art. 3, sGS 651.11 Art. 5
Rechtlicher Stellenwert	Hinweischarakter, Arbeitsgrundlage

Datenformat

Abgabeformate	ESRI Shapefile andere Abgabeformate auf Anfrage
Referenzsysteme	CH1903+_LV95 / EPSG 2056

Datenbezug

Organisation Datenabgabe	Amt für Raumentwicklung und Geoinformation, Datenabgabestelle Lämmlisbrunnenstrasse 54 9001 St.Gallen E-Mail: geodaten@sg.ch
--------------------------	---

Bemerkungen

Karte in Geoportal:
<https://www.geoportal.ch/ch/map/159>

Weitere Informationen und Datenbezug:
<http://www.geoinformation.sg.ch/home/geoinformation1/geodaten/fo.html>

Verfügbar als Geodienst:
<https://www.geoinformation.sg.ch/home/datenbezug/geodienste.html>

Datenbeschreibung

FO_FORSTREVIER_KOM.shp

Forstreviere

- ShapeFile Polygon

Field Name	Alias	Beschreibung
BEM	Bemerkungen	Bemerkungen zum Forstrevier, z.B. "Verein St.Iddazell, in SG hoh. zu R_NR 111"
FID	Objekt Identifikator	Systemattribut
KT	Kanton	Kantonskürzel, z.B. "SG"
R_NAME	Revier Name	Name des Forstreviers, z.B. "111_Kirchberg"
R_NR	Revier Nummer	Nummer des Forstreviers, dreistellig, erste Ziffer = Waldregionnummer, zweite und dritte Ziffer = Reviernummer, z.B. ist "111" das Revier 11 in der Waldregion 1
SG_BEW	von SG bewirtschaftet	von SG-Forstdienst bewirtschaftet, z.B. "nein"
Shape	Shape	Systemattribut: Geometrie
WR_NUMMER	Waldregion Nummer	Nummer der Waldregion, z.B. "1"

FO_WALDREGION.shp

Waldregionen

- ShapeFile Polygon

Field Name	Alias	Beschreibung
BEM	Bemerkungen	
FID	Objekt Identifikator	Systemattribut
Shape	Shape	Systemattribut: Geometrie
WR_NAME	Waldregion Name	Name der Waldregion, z.B. "Waldregion 1 St.Gallen"
WR_NUMMER	Waldregion Nummer	Nummer der Waldregion, z.B. "1"