

## Datenbeschreibung

### Historische Plansätze des Linthwerks: Linthpläne Salvetti und Legler



#### Name, Inhalt:

Name	Linthpläne Salvetti und Legler
Inhalt	Im Lintharchiv befinden sich zwei vollständige Plansätze der Linthkorrektur. Diese sogenannten Legler- und Salvetti-Pläne zeigen den Verlauf von Escher- und Linthkanal von Netstal über den Walensee bis zum Zürichsee im Massstab 1:2'000 in den Jahren 1843 und 1857. Es handelt sich um 15 bzw. 9 Messtischblätter, auf denen die damals geplanten Baumassnahmen in grosser Präzision eingetragen sind.
Gebietsabdeckung	Linthgebiet der Kantone SG, GL, SZ

#### Genauigkeit, Auflösung, Nachführung:

Massstab	1:2'000
Äquidistanz	2 Meter
Pixelgrösse	Salvetti 0.2m; Legler 0.25m
Nachführungsperiode	keine Nachführung

#### Dateiformat:

Datei-Format	Rasterdatei
Abgabeformat	Georeferenziertes TIF
Komprimierung	LZW
Koordinatensystem	CH1903+_LV95, EPSG #2056

#### Datenherkunft und Rechtslage:

Datenherr	Linthverwaltung
Datenherkunft	Scan Originalplansätze aus dem Lintharchiv

#### Datenbezug, weitere Informationen:

Amt für Raumentwicklung und Geoinformation (AREG),  
Lämmlibrunnenstr. 54, 9001 St.Gallen  
Martin Trummer / Sascha Helbling, ([geodaten@sg.ch](mailto:geodaten@sg.ch))

## Blatteinteilung:

### Linthplan Salvetti 1843 (LIAR F II.01 Mappe 2)

Camillo Salvetti: Linth N.o I-XIII sowie Molliser, Naefelser und Reichenburger Allmend.  
Situationsplan 1:2'000, 1843-1850. Federzeichnung, koloriert, LIAR F II.01 Mappe 2

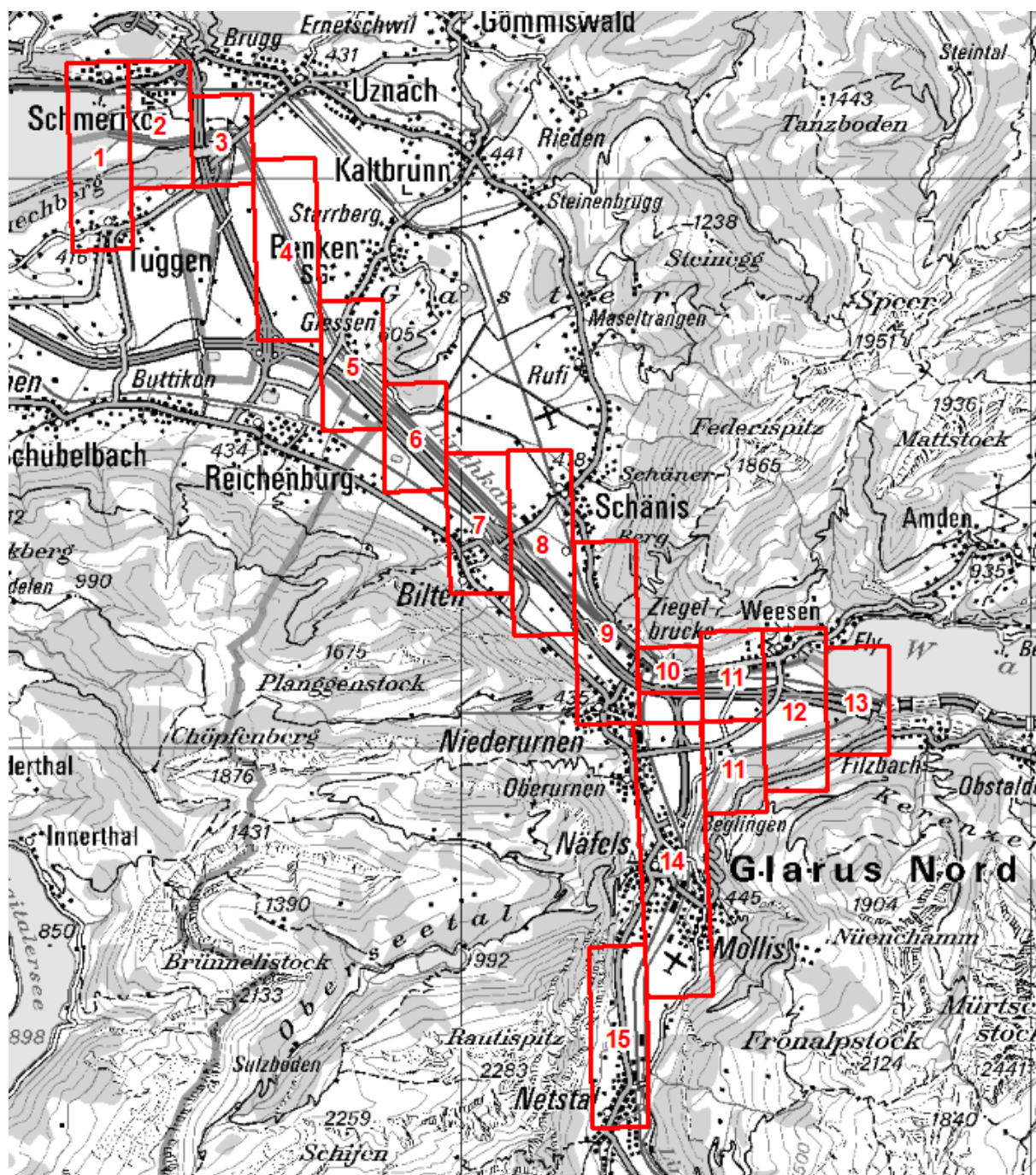



## Einzelpläne Salvetti

Nr.	Name	Quellennachweis
1	Obersee	Camillo Salvetti: Linth N.o I, Ausmündung der Linth in den Züricher See. Situationsplan 1:2'000, Juli 1843. Federzeichnung, koloriert. LIAR F II.01 Mappe 2
2	Untergrynau	Camillo Salvetti: Linth N.o II, Unter Grynau. Situationsplan 1:2'000, Juli 1843. Federzeichnung, koloriert. LIAR F II.01 Mappe 2
3	Grynau	Camillo Salvetti: Linth N.o III, Grynau. Situationsplan 1:2'000, Juli 1843. Federzeichnung, koloriert. LIAR F II.01 Mappe 2
4	Benkner-Kanal	Camillo Salvetti: Linth N.o IV, Von Grynau gegen den Giessen. Situationsplan 1:2'000, Juli 1843. Federzeichnung, koloriert. LIAR F II.01 Mappe 2
5	Giessen	Camillo Salvetti: Linth N.o V, Vom Giessen gegen die Landmarch. Situationsplan 1:2'000, Juli 1843. Federzeichnung, koloriert. LIAR F II.01 Mappe 2
6	Hängelgiessen	Camillo Salvetti: Linth N.o VI, Von der Landmarche bis AltSteiner Linthbett. Situationsplan 1:2'000, 1843. Federzeichnung, koloriert. LIAR F II.01 Mappe 2
7	Bieterschen	Camillo Salvetti: Linth N.o VII, Vom Steiner Altlinthbett bis Schänisser Bieterschen. Situationsplan 1:2'000, Juni 1843. Federzeichnung, koloriert. LIAR F II.01 Mappe 2
8	Chöllen	Camillo Salvetti: Linth N.o VIII, Von der Langbruck bis Linth-Colonie. Situationsplan 1:2'000, Juni 1843. Federzeichnung, koloriert. LIAR F II.01 Mappe 2
9	Windegg	Camillo Salvetti: Linth N.o IX, Schaenisser Windecke und Netstaler Brücke. Situationsplan 1:2'000, Mai 1843. Federzeichnung, koloriert. LIAR F II.01 Mappe 2
10	Biberlikopf	Camillo Salvetti: Linth N.o X, LinthEscher und Ziegelbrücke. Situationsplan 1:2'000, Mai 1843. Federzeichnung, koloriert. LIAR F II.01 Mappe 2
11	Biäsche-Kupfern	Camillo Salvetti: Linth N.o XI, Beaschen. Situationsplan 1:2'000, Mai 1843. Federzeichnung, koloriert. LIAR F II.01 Mappe 2
12	Walensee-mündung	Camillo Salvetti: Linth N.o XII, WalenseeMündung. Situationsplan 1:2'000, Mai 1843. Federzeichnung, koloriert. LIAR F II.01 Mappe 2
13	Linthmündung	Camillo Salvetti: Linth N.o XIII, Ausmündung der Linth in den W.See. Situationsplan 1:2'000, Mai 1843. Federzeichnung, koloriert. LIAR F II.01 Mappe 2
14	Mollis	Camillo Salvetti: Molliser Pflanzallmeind. Situationsplan 1:2'000, 1843?. Federzeichnung, koloriert. LIAR F II.01 Mappe 2
15	Netstal	Camillo Salvetti: Naefelser Pflanz Allmeind. Situationsplan 1:2'000, 1843?. Federzeichnung, koloriert. LIAR F II.01 Mappe 2



# **Linthplan Legler 1857 (LIAR F II.01 Mappe 4)**

Gottlieb Heinrich Legler: Plan der Linth, Blatt I-IX.

Situationsplan 1:2'000, 1857. Federzeichnung, koloriert, LIAR F II.01 Mappe 4

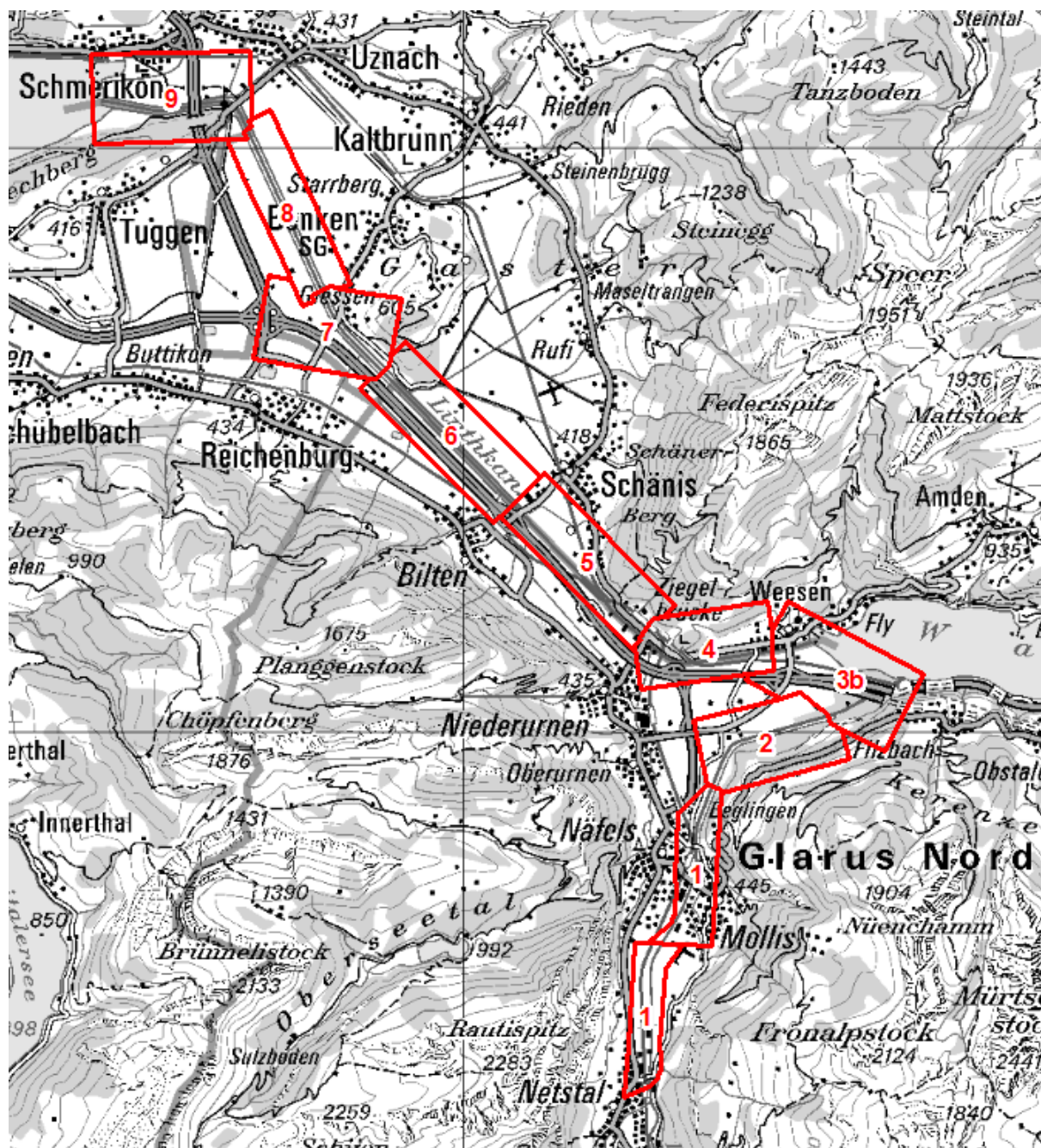



## Einzelpläne Legler

Nr.	Name	Quellennachweis
1	Mollis	Gottlieb Heinrich Legler: Plan der Linth, Blatt I. Von Netstall gegen Kupfernkrumm. Situationsplan 1:2'000, April 1857. Federzeichnung, koloriert, LIAR F II.01 Mappe 4
2	Kupfern	Gottlieb Heinrich Legler: Plan der Linth, Blatt II. Eschers-Canal, Kupfernkrumm. Situationsplan 1:2'000, April 1857. Federzeichnung, koloriert, LIAR F II.01 Mappe 4
3b	Walenseemündung mit Bahnlinie	Gottlieb Heinrich Legler: Plan der Linth, Blatt III. Canalfortsetzung, Wallenseemündung. Situationsplan 1:2'000, Mai 1857. Federzeichnung, koloriert, LIAR F II.01 Mappe 4
4	Biäsche	Gottlieb Heinrich Legler: Plan der Linth, Blatt IV. Von Beäschen bis Ziegelbrücke. Situationsplan 1:2'000, April 1857. Federzeichnung, koloriert, LIAR F II.01 Mappe 4
5	Chöllen	Gottlieb Heinrich Legler: Plan der Linth, Blatt V. Von der Rothen Brücke bis an die Ziegelbrücke. Situationsplan 1:2'000, April 1857. Federzeichnung, koloriert, LIAR F II.01 Mappe 4
6	Hängelgiessen	Gottlieb Heinrich Legler: Plan der Linth, Blatt VI. Von der Landmarche bis gegen die Rothe Brücke. Situationsplan 1:2'000, April 1857. Federzeichnung, koloriert, LIAR F II.01 Mappe 4
7	Giessen	Gottlieb Heinrich Legler: Plan der Linth, Blatt VII. Vom Giessen gegen die Landmarche. Situationsplan 1:2'000, April 1857. Federzeichnung, koloriert, LIAR F II.01 Mappe 4
8	Benknerkanal	Gottlieb Heinrich Legler: Plan der Linth, Blatt VIII. Von Grinau bis gegen Giessen. Situationsplan 1:2'000, April 1857. Federzeichnung, koloriert, LIAR F II.01 Mappe 4
9	Untergryнау	Gottlieb Heinrich Legler: Plan der Linth, Blatt IX. Gryнау, Linthcanausmündung. Situationsplan 1:2'000, Mai 1857. Federzeichnung, koloriert, LIAR F II.01 Mappe 4